

LEGENDE

- Lüftung

■ Wasser

--- Achsen

☁ Änderung/Klärung

▽ Fertigteile

▼ Rohkante

OK Oberkante

UK Unterkante
- Elektro

■ Blitzableiter

VK Vorderkante

AK Außenkante

IK Innenkante

RH Raumhöhe

LH Lichte Höhe

RFB Rohfußboden

RD Rohdecke

BRH Brüstungshöhe
- Abwasser

■ Sonstiges

▲ D-Nr.

--- Detailverweis

± 0,0 ≙ OKFFB Eingang Aula Ost

Pläne wurden auf Grundlage von Bestandsplänen erstellt. Sämtliche Maße sind vor Beginn der Ausführung örtlich vom Unternehmer verantwortlich zu prüfen. Unstimmigkeiten sind dem Architekten schriftlich mitzuteilen. Abweichungen von den Angaben in den Zeichnungen bedürfen der vorherigen Zustimmung des Architekten. Technische Angaben des Leistungsverzeichnisses sind zu beachten und bindend.

Tür- und Brüstungshöhen ab Fertigfußboden.

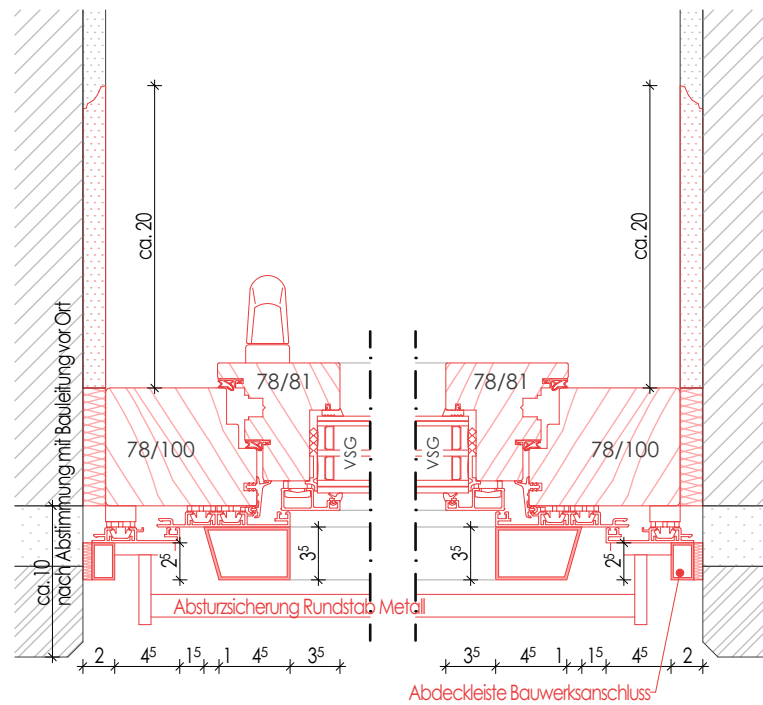

D-15-1 | F15.01 - F15.05 Horizontalschnitt | M 1:5

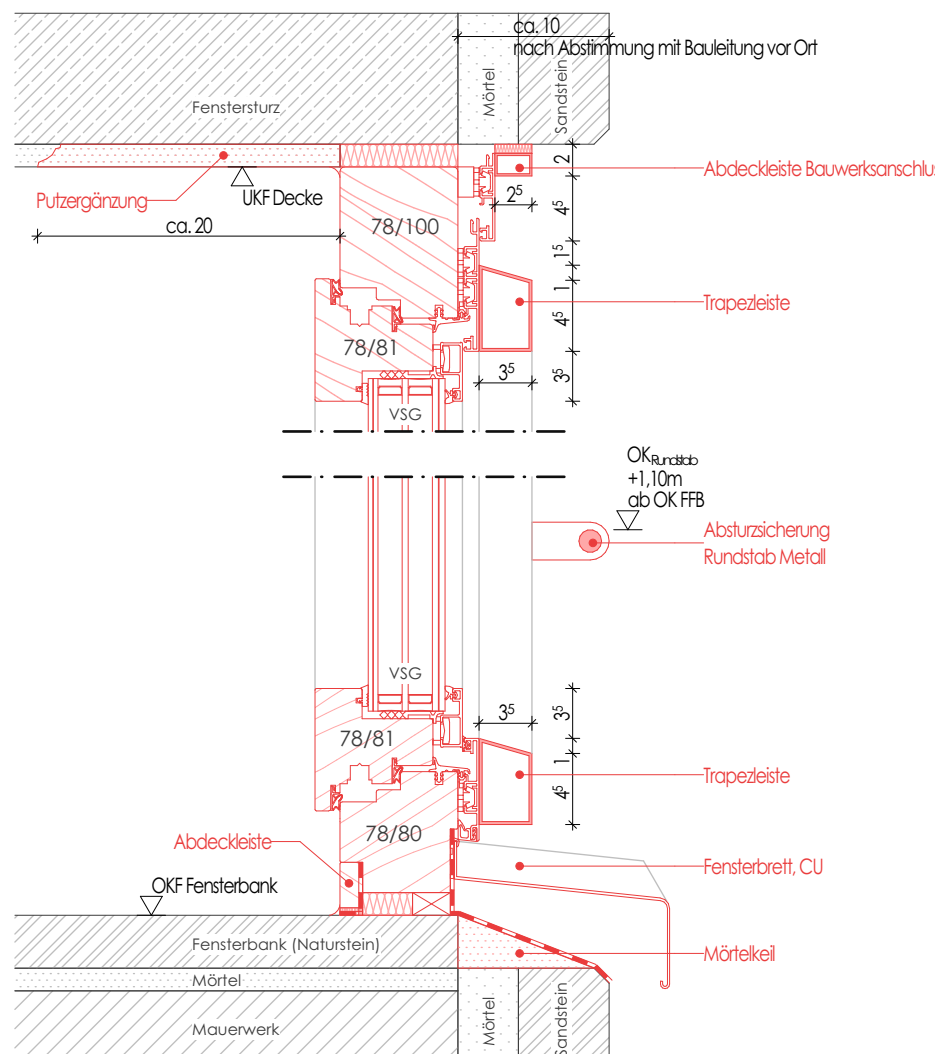

D-15-2 | F15.01 - F15.05 Vertikalschnitt | M 1:5

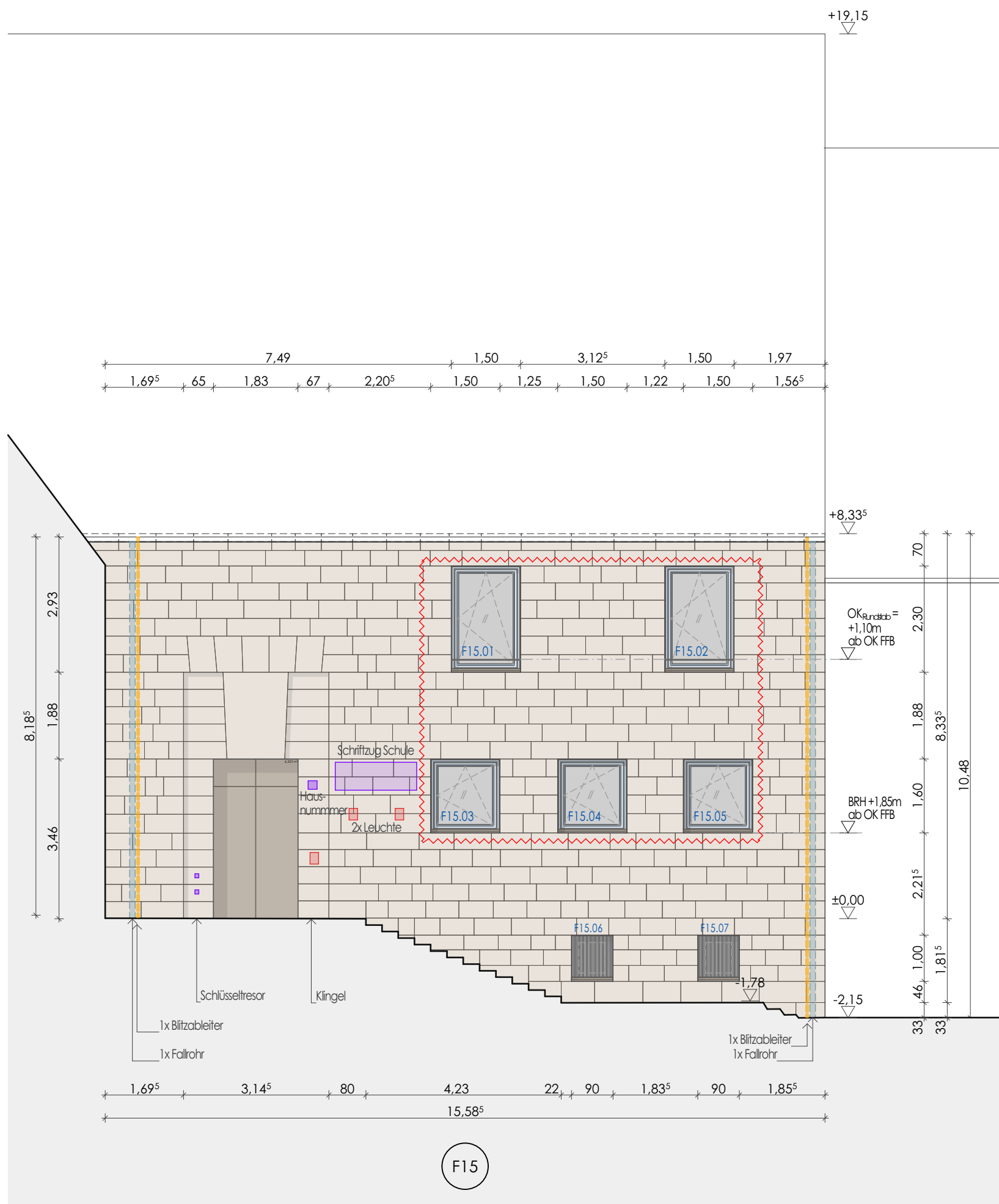

Fassade 15 | Fenster Aula Süd | M 1:100

WILLSTÄTTER GYMNASIUM

Innerer Laufer Platz 11, 90403 Nürnberg, Gemarkung Nürnberg-Sebald, Fl.-Nr. 875
DACH- UND FASSADENSANIERUNG

INDEX	ÄNDERUNG	GEZ.	DATUM
-------	----------	------	-------

Architekten

DIRK LEEVEN
architekten

Muggenhofer Straße 135
Auf AEG
90429 Nürnberg
Fon 0911 999 69 380
Fax 0911 999 69 382
info@leeven-architekten.de
www.leeven-architekten.de

Bauherr

Stadt Nürnberg
Hochbauamt

Mariatorgraben 11
90402 Nürnberg

AUSFÜHRUNGSPLANUNG

Details Fenster F15.01 - F15.05

Datum	gez.	Maßstab	Plan-Nr.
28.05.2026	fe	1:100, 1:5	606